



PRODUCT TECHNICAL SHEET

AREA[®]

acoustic office partitions

EN There is a fine line to guaranteeing a silent, safe, and comfortable environment: the protective and sound-absorbing room divider AREA™. Its elegant and discreet presence eliminates the background noise and allows personal interaction avoiding physical contact. Bespoke design, Italian craftsmanship, and attention to detail allow it to be installed on the wall or ceiling, improving at the same time the overall acoustic quality of the environment.

IT C'è un confine sottile capace di garantire un ambiente silenzioso, igienico e confortevole: la barriera protettiva e fonoassorbente AREA™. Elegante e discreta abbate il brusio di fondo, favorisce l'interazione personale senza contatto fisico. Grazie al design su misura, alta qualità costruttiva e cura dei dettagli Made in Italy il divisorio può essere posizionato a parete o soffitto per migliorare l'acustica dell'ambiente.

FR Il y a une ligne de démarcation très fine garantissant un lieu silencieux, sûr et confortable : le panneau de séparation AREA™. Sa présence élégante et discrète, capable d'éliminer les bruits de fond, permet l'interaction entre personnes en évitant tout contact physique. Conception sur mesure, qualité de construction Made in Italy et attention aux détails : la cloison peut être installé sur le mur ou le plafond, en améliorant l'acoustique globale de l'environnement.

DE Es gibt einen dünnen Rand, der einen geräuscharmen, sicheren und komfortablen Arbeitsplatz garantieren kann: die raumteiler Trennwände Garvan AREA™. Ihr eleganter und diskreter Präsenz beseitigt die Hintergrundgeräusche und ermöglicht Interaktion ohne physischen Kontakt. Maßgeschneidertes Design, Bauqualität Made in Italy und Liebe zum Detail ermöglichen die Installation an der Wand oder Decke, wodurch die Gesamtakustik der Umgebung weiter verbessert wird.

EN Mounting systems - **IT** Sistemi di fissaggio
FR Systèmes de fixation - **DE** Montagesysteme



ATTENTION: TOLERANCE

EN The dimensions shown in the drawings are subject to tolerances of ± 2 mm.

IT Le quote riportate nei disegni sono soggette a tolleranze di ± 2 mm.

FR Les dimensions indiquées sur les dessins sont soumises une tolérance de ± 2 mm.

DE Die in den Zeichnungen angegebenen Abmessungen unterliegen eine Toleranz von ± 2 mm.

DESKTOP

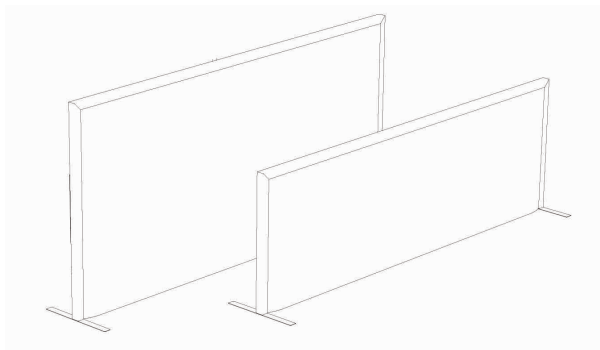

W 80 cm
W 100 cm
W 120 cm
W 140 cm
W 160 cm
W 180 cm

H 60 - 75 cm
depth 4 cm

FREESTAND

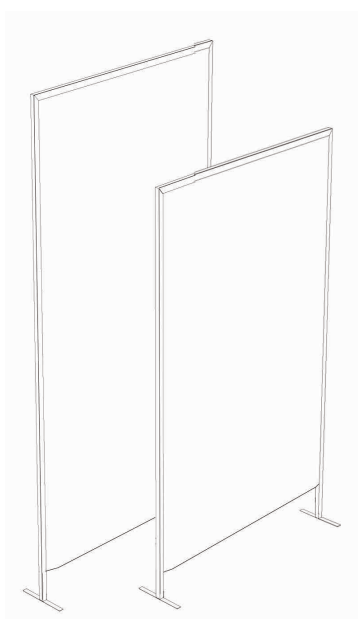

H 140 cm
H 170 cm

W 70 cm
W 140 cm

depth 4 cm

BAFFLE SUSPENDED

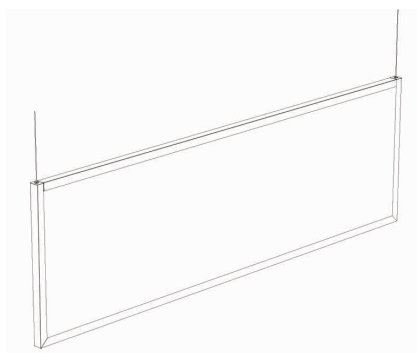

W 80 cm
W 80 cm

H 60 cm
H 75 cm

depth 4 cm

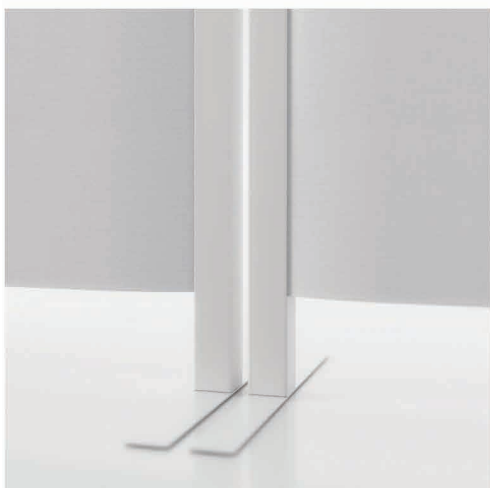

Finish fabric ECO
Colours - *Colori* - Couleurs - *Farbe* p. 6



Finish BLACK
black fiber



Finish Materica®
Colours - *Colori* - Couleurs - *Farbe* p. 5



Finish with PRINT
p. 7-10

ATTENTION!

EN Handle the panels with great care. Try to avoid lifting the panels only on one side and crushing them, in order to prevent possible damage or creases that could be visible once the panels are installed.

IT Manipolare i pannelli con molta cura cercando di evitare di sollevarli solamente da un lato e di schiacciarli, per non creare possibili danni o pieghe che potrebbero risultare visibili una volta installati.

FR Manipulez les panneaux avec le plus grand soin, en essayant d'éviter de les soulever d'un seul côté et de les écraser, afin de ne pas créer d'éventuels dommages ou plis qui pourraient être visibles une fois les panneaux installés.

DE Behandeln Sie die Paneele mit großer Sorgfalt. Vermeiden Sie es, die Paneele nur auf einer Seite anzuheben und zu quetschen, um mögliche Schäden oder Falten zu vermeiden, die nach dem Einbau der Paneele sichtbar werden könnten.



EN Fire reaction of components - IT Reazione al fuoco dei componenti FR Réaction au feu des composants - DE Reaktion auf das Feuer der Bauteile

Polyester fiber - Fibra di poliestere
Fibre di polyester - Polyesterfaser
Thickness 4 cm - Spessore 4 cm
Épaisseur 4 cm - Dicke 4 cm

Euroclass - Euroclasse
Classe européenne - Euroklasse
B, s2-d0

Fabric- Tessuto - Tissus - Gewebe
ECO

FLAMMABILITY: EN1021/1-2 CRIB 5 BS 7176 Medium Hazard California
TB117 UNI 9175 Class 1 | M

EN Cleaning - IT Pulizia - FR Nettoyage - DE Reinigung

EN Remove liquids and/or stains immediately with paper towels or a dry cloth without exerting pressure on the surface. In case of stain penetration, rub gently with a soft and damp sponge. If necessary, use neutral soap and rinse it thoroughly with a soft, clean sponge moistened with lukewarm water.

IT Asportare immediatamente i liquidi e/o le macchie con carta assorbente o panno asciutto senza esercitare pressione sulla superficie. In caso di penetrazione della macchia, strofinare delicatamente con spugna morbida e umida. Se necessario usare del sapone neutro da risciacquare abbondantemente con una spugna morbida, pulita e inumidita di acqua tiepida.

FR Enlevez immédiatement les liquides et/ou les taches avec du papier absorbant ou un chiffon sec sans exercer de pression sur la surface. En cas de pénétration de taches, frottez doucement avec une éponge douce et humide. Si nécessaire, utilisez un savon neutre en le rinçant bien avec une éponge douce et propre humidifiée avec de l'eau tiède.

DE Flüssigkeiten und/oder Flecken sofort mit einem Papiertuch oder einem trockenen Tuch entfernen und keinen Druck auf die Fläche ausüben. Mit einem weichen und feuchten Schwamm vorsichtig abreiben, falls der Fleck durchdringt. Wenn nötig, neutrale Seife benutzen und sie dann mit einem weichen und sauberen Schwamm spülen, der früher mit lauwarmem Wasser angefeuchtet wurde.

EN Acoustic Properties - IT Proprietà acustiche FR Propriétés acoustiques - DE Akustische Eigenschaften

SOUND ABSORPTION ■ finish MatericaCEMENT® 4 cm ■ finish fabric ECO 4 cm

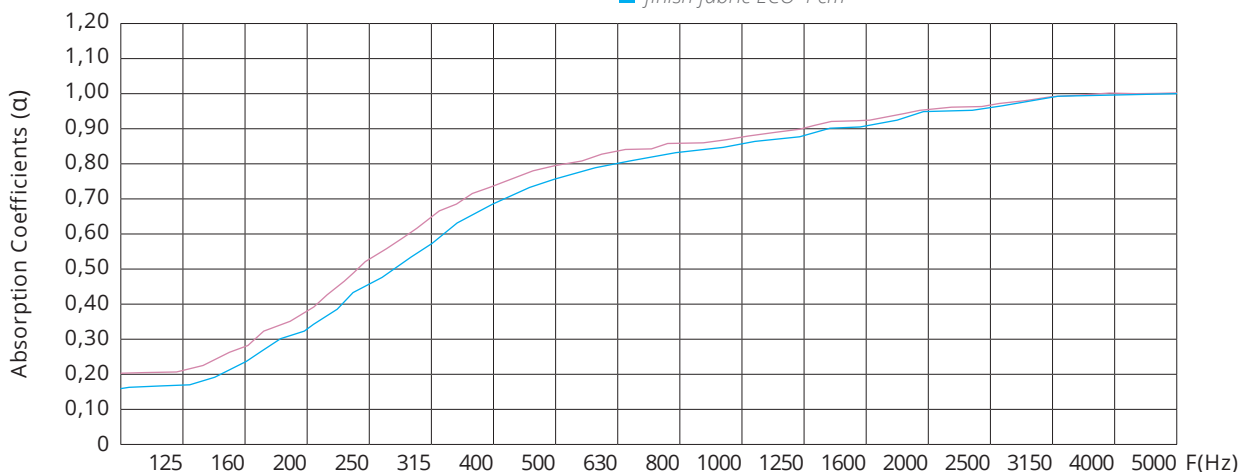

NRC: 0,79	■ α	0,21	0,28	0,38	0,53	0,65	0,73	0,79	0,83	0,85	0,88	0,90	0,92	0,95	0,96	0,98	0,99	0,99
NRC: 0,75	■ α	0,18	0,23	0,32	0,45	0,58	0,68	0,75	0,80	0,83	0,86	0,88	0,91	0,95	0,96	0,98	0,99	0,99

Materica™

patented design

MatericaWALL®

Gray Shades
on White fiber



MC31

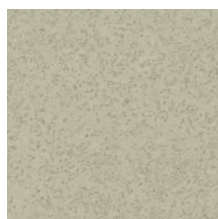

MC32

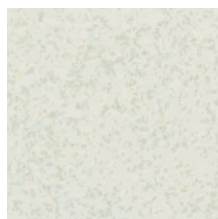

MC33

MatericaWALL®

Colour Shades
on White fiber



MC51

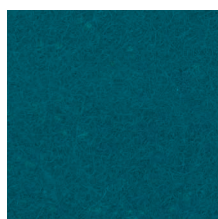

MC52



MC53



MC54



MC55



MC56

MatericaCEMENT®

Gray Shades
on Black fiber

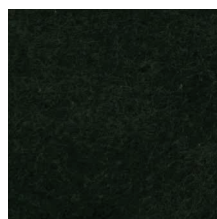

MC11

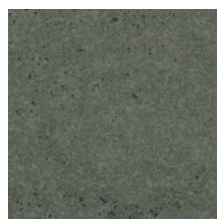

MC12



MC13

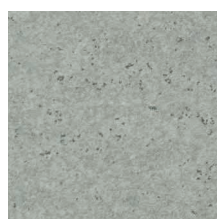

MC14

Custom colours



MC
on white fiber or
black fiber

EN In addition to the colours available, it is possible to request custom colours. The colours shown are purely indicative.

IT Oltre alle colorazioni disponibili è possibile produrre colorazioni su richiesta. I colori riportati sono indicativi.

FR En plus des couleurs disponibles, il est possible de demander des couleurs personnalisés. Les couleurs présentées sont indicatives.

DE Zusätzlich zu den verfügbaren Farben ist es möglich, auf Anfrage Farben herzustellen. Die angeführten Farben gelten lediglich als Beispiel.

ECO fabric - tessuto - tissu - Gewebe

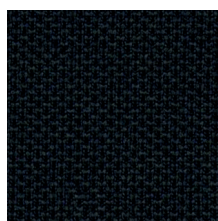

TE01



TE27

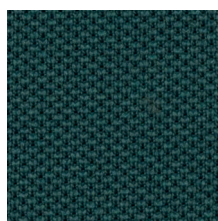

TE15



TE39

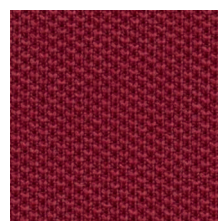

TE35



TE02



TE24

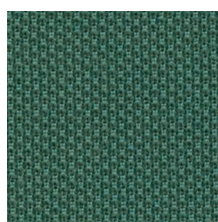

TE11



TE32

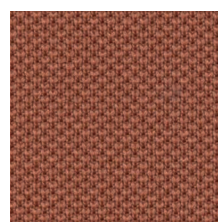

TE34

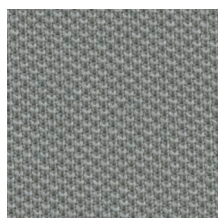

TE04



TE23

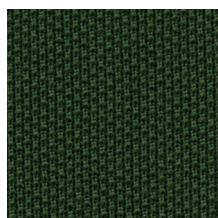

TE08

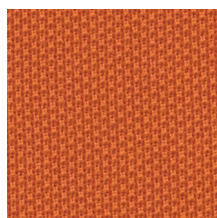

TE31

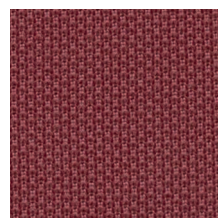

TE36

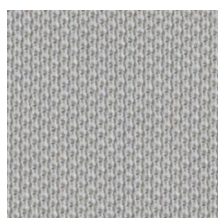

TE06



TE21

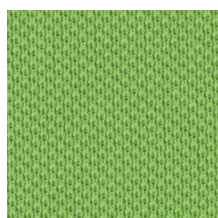

TE10

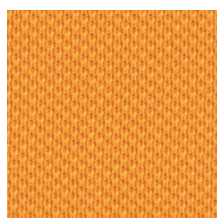

TE29

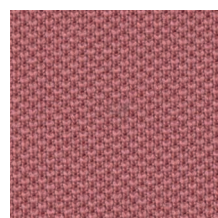

TE37



TE07

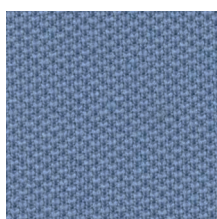

TE19

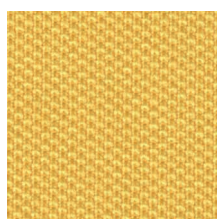

TE28

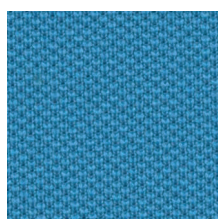

TE17

EN - The colours shown are purely indicative.
IT - I colori riportati sono indicativi.
FR - Les couleurs présentées sont indicatives.
DE - Die angeführten Farben gelten lediglich als Beispiel.

COMPOSITION: 100% Recycled Polyester
ABRASION RESISTANCE: UNI ISO 12947/2
100.000
FLAMMABILITY: EN1021/1-2 CRIB 5 BS
7176 Medium Hazard California TB117 UNI
9175 Class 1|M
OEKO-TEX STANDARD 100

Pattern PRINT

stampa pattern

Surface® / Quadra® / Area™ / Atelier® collection

EN For the Atelier® collection it is not possible to create a continuous pattern on several panels

IT Sulla collezione Atelier® non è possibile realizzare un pattern continuativo su più pannelli

FR Pour la collection Atelier®, il n'est pas possible de créer un motif continu sur plusieurs panneaux

DE Für die Atelier®-Kollektion ist es nicht möglich, auf mehreren Paneelen ein durchgehendes Muster zu erstellen

EN High-resolution prints on our sound-absorbing surfaces can be made on request.

IT Su richiesta eseguiamo sulle nostre superfici fonoassorbenti stampe grafiche ad alta risoluzione.

FR Des impressions haute résolution peuvent être réalisées sur nos surfaces insonorisantes sur demande.

DE Auf Antrag können unsere schallabsorbierenden Oberflächen mit HD-Druckgrafiken geschmückt werden.

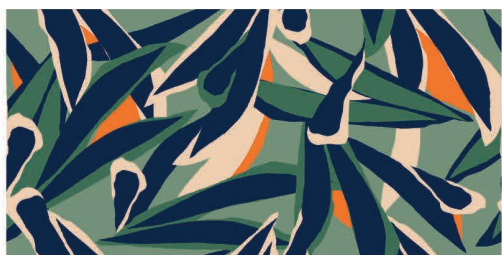

PT01 Aspect ratio 2:1



PT02 Aspect ratio 2:1



PT03 Aspect ratio 1:1





PT04 Aspect ratio 2:1



PT05 Aspect ratio 2:1



PT06 Aspect ratio 1:1



PT07 Aspect ratio 1:1



GRAPHIC PRINT

stampa grafica

EN- High-resolution prints on our sound-absorbing surfaces can be made on request.

IT - Su richiesta eseguiamo sulle nostre superfici fonoassorbenti stampe grafiche ad alta risoluzione.

FR - Des impressions haute résolution peuvent être réalisées sur nos surfaces insonorisantes sur demande.

De - Auf Antrag können unsere schallabsorbierenden Oberflächen mit HD-Druckgrafiken geschmückt werden.



GP01



GP02



GP03



GP04



GP05

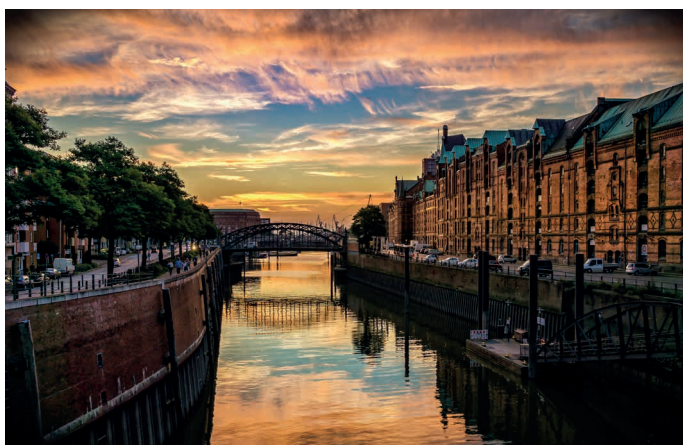

GP08



GP06



GP09



Follow us on:



AREA® MADE IN ITALY 3+1+1 YEAR WARRANTY



GP07

